

教材



使用執照無紙化改版

新北市政府工務局



目錄



送件程序



補正文件下載



核准後程序



副本無紙化



內政部行動自然人憑證綁定教學

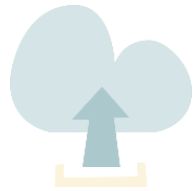

送件程序

送件程序：1. 安裝系統

新北市政府工務局
Public Works Department, New Taipei City Government

400+

請輸入關鍵字

人本施工 優質服務 樂活新局
以民為本的新思維 城市進步的永續動力

最新消息 關於我們 主題專區 服

目前位置：首頁 > 主題專區 > 建管服務專區

建管服務專區

- 申辦各項業務
- 建管便民服務資訊網
- 新北市政府建築執照申請書表電子化系統**
- BIM建築執照電腦輔助查核系統
- 建築物地籍套繪查詢
- 環境地質便民服務網
- 營建剩餘土石方資訊服務中心
- 行動工務局 - 社區建築師
- 全國建築管理資訊系統入口網
- 內政部營建署 - 營建法令
- 內政部營建署 - 老屋耐震安檢問答集
- 內政部營建署 - 公寓大廈管理Q&A彙編
- 新北市高氣離子鋼筋混凝土建築物查詢

新北市政府
建築執照申請書表電子化系統

程式下載
建築執照申請書表系統

使用手冊
建築執照申請書表系統-使用手冊

新版完整版下載 (v88.0)

更新檔下載

教育訓練手冊

無紙審照使用手冊

送件程序：1. 安裝系統

新北市政府建築執照申請書表電子化系統

新北市政府
建築執照申請書表電子化系統



程式下載

建築執照申請書表系統

新版完整版下載(V88.0)

更新檔下載



教學影片 Arch2016C.msi

建築執照申請書表系統-教學影片

取得一碼通

補正文件下載

核准圖說下載及核准必要

使用手冊

建築執照申請書表系統-使用手冊

申請書表系統教育手冊

無紙審照-申請人教育手冊(含副本無紙化及無紙化懶人包)

無紙審照-協審建築師使用手冊

無紙審照-簡易流程

預審無紙化教學手冊

建照報備無紙化改版

山坡地審查無紙化教學手冊

送件程序：2. 登打申請書表

建築執照申請書表系統

系統設定(O) 系統更新(U) 相關憑證(X) 常見問題(Q) 離開(Z)

創新 透明 無紙審照 GO

建築申請書表及審議報告 無紙化系統

無紙審照版

點選

建築執照申請

- 適用無紙化作業
- 適用原二維條碼有紙化作業

審議報告申請

- 適用都市設計審議, 坡審, 預審無紙化

程式版本：88.0.1.81

第一次使用注意事項：

1. 請使用系統管理員身分執行。

2. 等待10至15分(系統代碼更新)

送件程序：2. 登打申請書表

案件管理

新增資料 修改資料 刪除資料 儲存 取消 複製資料 離開 案件匯出 案件匯入

新增案件 案件搜尋

所屬行政區域：新北市 主管機關：新北市政府工務局

案件類別：使用執照申請書

申報建築物名稱：(測試用)使照案

案件名稱：使照案

變更/展期次數：

公眾使用/非公眾使用 臨時建築

*註：紅底白字之案件，表示書圖上傳剩一半，可進入該案件後續

案件編號	縣市別	建管單位	案件類別	建築物名稱	案件名稱
1111028165701	新北市	新北市政府工務局	室內裝修申請	測試案件	室裝1+2)輔大
1111028110302	新北市	新北市政府工務局	使用執照申請書	(測試用)使照案	使照案
1111028105609	新北市	新北市政府工務局	使用執照申請書	(測試用)林口國中補使照案	林口國中補使
1111018092930	新北市	新北市政府工務局	室內裝修申請	中和區橋和段2筆地號店舖辦公室住宅新建工程	中和區橋和段
1111018092120	新北市	新北市政府工務局	使用執照申請書	1110809測試	1110809測試
1111018085201	新北市	新北市政府工務局	室內裝修申請	輔大附設醫院	室裝1+2)輔大
1111018085130	新北市	新北市政府工務局	使用執照申請書	1110809測試	1110809測試

輸入基本資料

送件程序：2. 登打申請書表

1111028110302 使照案 - 選擇書表 · 程式版本：88.0.1.81



一般報表 | 縣市報表

即日起，列印書表前，請先按「網路傳輸」後列印，確保異動序號最後一碼有英文代碼（例如：1100413162558）

- | | | |
|--|--|---|
| <input type="checkbox"/> A11-1: 建造執照申請書表 | <input type="checkbox"/> B11-1: 建築工程開工申報書 | <input type="checkbox"/> C11-1: 使用執照申請表 |
| <input type="checkbox"/> A11-2: 起造人名冊(一) | <input type="checkbox"/> B11-2: 建築工程開工展期申報書 | <input type="checkbox"/> C11-2: 起造人名冊(三) |
| <input type="checkbox"/> A11-2-2: 起造人名冊(二) | <input type="checkbox"/> B11-3: 承造人名冊 | <input type="checkbox"/> C11-2-2: 起造人名冊(四) |
| <input type="checkbox"/> A11-3: 設計人名冊 | <input type="checkbox"/> B11-4: 監造人名冊 | <input type="checkbox"/> C12-1: 使用執照審查表 |
| <input type="checkbox"/> A11-4: 建築物概要表 | <input type="checkbox"/> B12-1: 變更起造人、承造人、監造人審查表 | <input type="checkbox"/> C21-1: 變更使用執照申請書 |
| <input type="checkbox"/> A11-5: 委託書(A) | <input type="checkbox"/> B13-1: 變更起造人申報書 | <input type="checkbox"/> C21-2: 變更使用執照概要表 |
| <input type="checkbox"/> A11-6: 建築物增建概要表 | <input type="checkbox"/> B13-2: 變更起造人名冊(一) | <input type="checkbox"/> C21-3: 變更使用執照檢討項目簽證表 |
| <input type="checkbox"/> A12-2: 地號表 | <input type="checkbox"/> B13-2: 變更起造人名冊(二) | <input type="checkbox"/> C21-4: 申請人名冊(變更使用執照) |
| <input type="checkbox"/> A12-4: 土地使用權同意書 | <input type="checkbox"/> B13-3: 變更承造人申報書 | <input type="checkbox"/> C22-1: 變更使用執照審查表 |
| <input type="checkbox"/> A12-4-2: 土地使用權同意書(二) | <input type="checkbox"/> B13-4: 變更承造人名冊 | <input type="checkbox"/> C22-2: 變更使用執照竣工勘驗審查表 |
| <input type="checkbox"/> A12-5: 使用共同壁協定書 | <input type="checkbox"/> B13-5: 變更監造人申報書 | <input type="checkbox"/> C22-3: 使用項目更動申請表(一式二分) |
| <input type="checkbox"/> A13-1: 建照執照及雜項執照(變更設計)審查表 | <input type="checkbox"/> B13-6: 變更監造人名冊 | <input type="checkbox"/> C22-4: 變更使用委託書 |
| <input type="checkbox"/> A13-2: 建照執照及雜項執照規定項目審查表 | <input type="checkbox"/> B21-1: 建築工程竣工展期申請書 | <input type="checkbox"/> C22-5: 昇降設備 |
| <input type="checkbox"/> A13-3: 使用道路申請書 | <input type="checkbox"/> B21-2: 營造業承攬建築工程開/竣工查報表 | <input type="checkbox"/> D11-1: 拆除執照申請書 |
| <input type="checkbox"/> A13-10: 建造執照及雜項執照建築師簽證表 | <input type="checkbox"/> B14-1: 施工勘驗 | <input type="checkbox"/> D11-2: 申請人名冊(拆除執照) |
| <input type="checkbox"/> A21-1: 雜項執照申請書 | | <input type="checkbox"/> D13-1: 拆除執照審查表 |
| <input type="checkbox"/> A21-4: 雜項工作物概要表 | | <input type="checkbox"/> 建築物結構與設計專業技師簽證報告 |
| <input type="checkbox"/> A23-1: 山坡地雜項執照審查表 | | <input type="checkbox"/> 農舍管制註記清冊 |
| <input type="checkbox"/> A31-1: 第一次變更設計申請書 | | <input type="checkbox"/> 農舍管制註記清冊(異動書) |
| <input type="checkbox"/> A31-4: 建築物變更設計概要表 | | |
| <input type="checkbox"/> A31-5: 雜項工作物變更設計概要表 | | |
| <input type="checkbox"/> A32-2: 變更設計地號表 | | |

輸入基本資料

二維條碼



送件程序：3. 網路傳輸

點選

1111028110302 便照案 - 選擇書表。 程式版本：88.0.1.81

匯入原案件資料 預覽報表 列印報表 網路傳輸 書圖電子檔繳交 套繪電子檔繳交 離開 無紙審照作業

一般報表 縣市報表

即日起，列印書表前，請先按「網路傳輸」後列

<input type="checkbox"/> A11-1: 建造執照申請書表	<input type="checkbox"/> B11-1: 建築工程開工展期
<input type="checkbox"/> A11-2: 起造人名冊(一)	<input type="checkbox"/> B11-2: 建築工程開工展期
<input type="checkbox"/> A11-2-2: 起造人名冊(二)	<input type="checkbox"/> B11-3: 承造人名冊
<input type="checkbox"/> A11-3: 設計人名冊	<input type="checkbox"/> B11-4: 監造人名冊
<input type="checkbox"/> A11-4: 建築物概要表	<input type="checkbox"/> B12-1: 變更起造人、承造
<input type="checkbox"/> A11-5: 委託書(A)	<input type="checkbox"/> B13-1: 變更起造人申報書
<input type="checkbox"/> A11-6: 建築物增建概要表	<input type="checkbox"/> B13-2: 變更起造人名冊(
<input type="checkbox"/> A12-2: 地號表	<input type="checkbox"/> B13-2: 變更起造人名冊(
<input type="checkbox"/> A12-4: 土地使用權同意書	<input type="checkbox"/> B13-3: 變更承造人申報書
<input type="checkbox"/> A12-4-2: 土地使用權同意書(二)	<input type="checkbox"/> B13-4: 變更承造人名冊
<input type="checkbox"/> A12-5: 使用共同壁協定書	<input type="checkbox"/> B13-5: 變更監造人申報書
<input type="checkbox"/> A13-1: 建照執照及雜項執照(變更設計)審查表	<input type="checkbox"/> B13-6: 變更監造人名冊
<input type="checkbox"/> A13-2: 建照執照及雜項執照規定項目審查表	<input type="checkbox"/> B21-1: 建築工程竣工展期
<input type="checkbox"/> A13-3: 使用道路申請書	<input type="checkbox"/> B21-2: 營造業承擔建築工
<input type="checkbox"/> A13-10: 建造執照及雜項執照建築師簽證表	<input type="checkbox"/> B14-1: 施工動驗
<input type="checkbox"/> A21-1: 雜項執照申請書	
<input type="checkbox"/> A21-4: 雜項工作物概要表	
<input type="checkbox"/> A23-1: 山坡地雜項執照審查表	
<input type="checkbox"/> A31-1: 第一次變更設計申請書	
<input type="checkbox"/> A31-4: 建築物變更設計概要表	
<input type="checkbox"/> A31-5: 雜項工作物變更設計概要表	
<input type="checkbox"/> A32-2: 變更設計地號表	

建築執照申請書表系統(無紙審照版) 0413162558

建築物建築執照網路傳輸作業

列印

檔案上傳成功

上傳時間：中華民國 111 年 11 月 01 日
起造人or公司名稱：測試用
起造人身分證字號or統一編 號：A127274738
網路傳輸編號：1111028110302-00025
上傳檔名：1111028110302-00025T.ZIP
檔案大小：4,259 byte

注意事項：

- 切忌塗改申報書資料：
1. 列印出來之申報書，若發現錯誤，不可直接於申報書上塗改資料，一經塗改將一律視為無效。
2. 如果需要修改申報內容資料，請重新進入二維條碼申報系統進行修改，並重新列印申報書後，方可進行申報。
- 保持條碼完整與清晰：
1. 請檢查申報書上之二維條碼是否完整、清晰，如有不清楚或污漬，應重新列印申報書。
2. 申報書上之二維條碼不可畫線、蓋章、簽名，以免影響電腦讀取條碼資料。
- 將列印之相關申報書，併檢附相關文件、照片，洽縣市建築主管單位辦理申報。

二維條碼

2D REPORT: 二維條碼報表
列印條碼設備

雷射 噴墨

送件程序：4. 取得一碼通

點選

1111028110302 使照案 - 選擇書表 - 程式版本：88.0.1.81

匯入原案件資料 預覽報表 列印報表 網路傳輸 書圖電子檔繳交 套繪電子檔繳交 離開 無紙審照

一般報表 縣市報表

即日起，列印書表前，請先按「網路傳輸」後列印，確保異動序號最後一碼有英文代碼（

<input type="checkbox"/> A11-1: 建造執照申請書表	<input type="checkbox"/> B11-1: 建築工程開工申報書	<input type="checkbox"/> C11-1: 使用執照申請表
<input type="checkbox"/> A11-2: 起造人名冊(一)	<input type="checkbox"/> B11-2: 建築工程開工展期申報書	<input type="checkbox"/> C11-2: 起造人名冊(三)
<input type="checkbox"/> A11-2-2: 起造人名冊(二)	<input type="checkbox"/> B11-3: 承造人名冊	<input type="checkbox"/> C11-2-2: 起造人名冊(四)
<input type="checkbox"/> A11-3: 設計人名冊	<input type="checkbox"/> B11-4: 監造人名冊	<input type="checkbox"/> C12-1: 使用執照審查表
<input type="checkbox"/> A11-4: 建築物概要表	<input type="checkbox"/> B12-1: 變更起造人、承造人、監造人審查表	<input type="checkbox"/> C21-1: 變更使用執照申請書
<input type="checkbox"/> A11-5: 委託書(A)	<input type="checkbox"/> B13-1: 變更起造人申報書	<input type="checkbox"/> C21-2: 變更使用執照概要表
<input type="checkbox"/> A11-6: 建築物增建概要表	<input type="checkbox"/> B13-2: 變更起造人名冊(一)	<input type="checkbox"/> C21-3: 變更使用執照檢討項目簽證表
<input type="checkbox"/> A12-2: 地號表	<input type="checkbox"/> B13-2: 變更起造人名冊(二)	<input type="checkbox"/> C21-4: 申請人名冊 (變更使用執照)
<input type="checkbox"/> A12-4: 土地使用權同意書	<input type="checkbox"/> B13-3: 變更承造人申報書	<input type="checkbox"/> C22-1: 變更使用執照審查表
<input type="checkbox"/> A12-4-2: 土地使用權同意書(二)	<input type="checkbox"/> B13-4: 變更承造人名冊	<input type="checkbox"/> C22-2: 變更使用執照竣工勘驗審查表
<input type="checkbox"/> A12-5: 使用共同壁協定書	<input type="checkbox"/> B13-5: 變更監造人申報書	<input type="checkbox"/> C22-3: 使用項目異動申請表(一式二份)
<input type="checkbox"/> A13-1: 建照執照及雜項執照(變更設計)審查表	<input type="checkbox"/> B13-6: 變更監造人名冊	<input type="checkbox"/> C22-4: 變更使用委託書
<input type="checkbox"/> A13-2: 建照執照及雜項執照規定項目審查表	<input type="checkbox"/> B21-1: 建築工程竣工展期申請書	<input type="checkbox"/> C22-5: 昇降設備
<input type="checkbox"/> A13-3: 使用道路申請書	<input type="checkbox"/> B21-2: 營造業承攬建築工程開/竣工查報表	<input type="checkbox"/> D11-1: 拆除執照申請書
<input type="checkbox"/> A13-10: 建造執照及雜項執照建築師簽證表	<input type="checkbox"/> B14-1: 施工勘驗	<input type="checkbox"/> D11-2: 申請人名冊 (拆除執照)
<input type="checkbox"/> A21-1: 雜項執照申請書		<input type="checkbox"/> D13-1: 拆除執照審查表
<input type="checkbox"/> A21-4: 雜項工作物概要表		<input type="checkbox"/> 建築物結構與設計專業技師簽證報告
<input type="checkbox"/> A23-1: 山坡地雜項執照審查表		<input type="checkbox"/> 農舍管制註記清冊
<input type="checkbox"/> A31-1: 第二次變更設計申請書		<input type="checkbox"/> 農舍管制註記清冊 (異動書)
<input type="checkbox"/> A31-4: 建築物變更設計概要表		
<input type="checkbox"/> A31-5: 雜項工作物變更設計概要表		
<input type="checkbox"/> A32-2: 變更設計地號表		

送件程序：5. 選擇申請案件類別

選擇使用執照後案送出

新北市政府無紙審照案件管理平台

一碼通 112032457319M

申請案件類別 (請務必輸入)

起造人 測試

設計人

1. 併案設定 2. 書圖管理 3. 上傳申報資料 4. 列印上傳成功單 5. 列印自主檢查表

送件程序：6. 填寫加註事項

點選併案設定

新北市政府無紙審照案件管理平台

一碼通 112032457319M

申請案件類別

B01-使用執照

(請務必輸入)

送出

起造人

測試

設計人

1. 併案設定

2. 書圖管理

3. 上傳申報資料

4. 列印上傳成功單

5. 列印自主檢查表

新北市政府無紙審照案件管理平台

功能列

併案管理作業

案件資訊

一碼通 111110246742J

案件編號 1111102134811

申請案件類別 使用執照

起造人 測試用

地號 新北市中和區灰7段96地號 等 7筆 詳地號表

設計人

建物門牌 新北市林口區民治路25號

併案管理

新增資料

序號	案件編號	案件種類	原領執照	功能
1	1111102134811	使用執照		修改 加註事項

1. 點選修改，填寫原領執照號碼
2. 點選加註事項，完成事項填寫

送件程序：6. 填寫加註事項

使用執照加註事項表

功能別：系統主頁 / 併案管理 / 加註事項作業

新北市政府工務局使用執照加註事項表

案件編號	1111102134811	起造人	測試用
分類	必要欄位	程序、屬性	加註事項內容
壹	<input type="radio"/> 有申請 <input type="radio"/> 無申請	一般列管事項	非供公眾使用建築物。
壹	<input type="radio"/> 有申請 <input type="radio"/> 無申請	一般列管事項	供公眾使用建築物。
壹	<input type="radio"/> 有申請 <input type="radio"/> 無申請	一般列管事項	本案位於新市鎮特定區。
壹	<input type="radio"/> 有申請 <input type="radio"/> 無申請	一般列管事項	本案屬危險及老舊建築物加速重建案。
壹	<input type="radio"/> 有申請 <input type="radio"/> 無申請	一般列管事項	本案申請基地原 [] 地號，併案辦理合併為 [] 筆地號。
壹	<input type="radio"/> 有申請 <input type="radio"/> 無申請	一般列管事項	本案為申請部分使用執照，申請面積為 [] 平方公尺，原建照執照申請面積為 [] 平方公尺，前已申請部分使用執照面積為 [] 平方公尺，部分使用執照字號：[] 使字第 [] 號。
壹	<input type="radio"/> 有申請 <input type="radio"/> 無申請	一般列管事項	起造人或區分所有權人不得於陽臺、露臺、挑空(高)、上下樓板間及法定空地加蓋任何構造物，如有違建情事經發現屬實者，願無條件自行或接受拆除並負擔拆除費用，產權移轉時應列入交代；如涉訟時自願放棄先訴抗辯權。
壹	<input type="radio"/> 有申請 <input type="radio"/> 無申請	一般列管事項	(本案併案辦理廣告招牌竣工審查)，爾後如涉及廣告招牌設置，請依據招牌廣告及樹立廣告管理辦法規定辦理。
壹	<input type="radio"/> 有申請 <input type="radio"/> 無申請	一般列管事項	(本案併案辦理室內裝修竣工審查)，爾後如涉及室內裝修時，請依據建築物室內裝修管理辦法辦理。
壹	<input type="radio"/> 有申請	一般列管事項	請依建築物公共安全檢查簽證及申報辦法按時申報。

如有涉及，請勾選「有申請」、若無請勾「無申請」

請填寫

送件程序：7. 上傳圖說

新北市政府無紙審照案件管理平台

一碼通 112032457319M
申請案件類別 B01-使用執照 (請務必輸入) **送出**
起造人 測試
設計人

請點選

- 1. 併案設定
- 2. 書圖管理
- 3. 上傳申報資料
- 4. 列印上傳成功單
- 5. 列印自主檢查表

書圖管理作業

功能列：系統首頁 / 書圖管理作業

案件資訊

案件編號	1111102134811	一碼通	111110246742J
起造人	測試用	地號	新北市中和區灰7段96地號 等 7筆 詳地號表
設計人		建物門牌	新北市林口區民治路25號

上傳作業

操作說明：

- 圖檔檔案格式限制使用 PDF檔。
- 圖說命名方式請參照 **圖說命名方式**，文件命名方式請參照 **文件命名方式**
- 選取要上傳的檔案（可複選），選取完畢後，點擊**檔案上傳**
- 若要調整檔案順序，可以滑鼠上下拖曳後重新排序，排序後需按下**儲存排序**
- 點擊圖名，即可檢視原圖，於檢視畫面中，可標記修改位置，以製作雲形圖，若要修改或刪除雲形圖時，請點擊雲形圖符號
- 所有作業完成後，點擊**數位簽章按鈕**進行簽章

上傳檔案：**選擇檔案** 未選擇任何檔案

上傳檔案

儲存排序

數位簽章

刪除	序號	圖名	類別	圖號	圖文尺寸	雲形圖	數位簽章狀態	上傳日期
✖	1	申請書電子檔	申請書	D3-001	A4		待簽章	111/11/02
✖	2	A平面圖(測試)	平面圖、平面詳圖	A103	A1	有	待簽章	111/11/02
✖	3	地質鑽探成果報告書	立面圖、剖立面圖	A202	A1		待簽章	111/11/02
✖	4	結構計算書(測試)	總剖面圖、剖面詳圖	A302	A1	有	待簽章	111/11/02
✖	5	剖面圖複製(測試)	樓梯、昇降梯詳圖	A402	A1	有	待簽章	111/11/02

匯入檔案

送件程序：7. 上傳圖說

圖說命名方式

查詢管理作業
功能別：系統首頁 / 圖說管理作業

案件資訊

案件編號: 1111102134811
 一碼值: 111110246742J
 送件人: 劉凱用
 地點: 新北市中和區次1段96地號 等 7筆 詳地號表
 設計人: _____
 建物門牌: 新北市林口區民海路25號

上傳作業

圖說命名方式
 儲存排序
 數位簽章

刪除	序號	圖名	類別	圖號	圖文尺寸	圖形圖	數位簽章狀	上傳日期
✖	1	申請書電子檔	申請書	D3-001	A4		待簽署	11/11/02
✖	2	A平面圖(測試)	平面圖、平面詳圖	A103	A1	有	待簽署	11/11/02
✖	3	地質條件成果報告書	立面圖、剖立面圖	A202	A1		待簽署	11/11/02
✖	4	結構計算書(測試)	總剖面圖、剖面詳圖	A302	A1	有	待簽署	11/11/02
✖	5	剖面圖(測試)	樓梯、昇降梯詳圖	A402	A1	有	待簽署	11/11/02

圖說命名方式

使照副本文件命名D2

圖檔類別		說明
系統預設	CNS 圖說標準	
A		建築圖說
A0	A1	位置圖、現況圖、配置圖、日照圖、面積計算表
A1	A2	平面圖、平面詳圖
A2	A3	立面圖、剖立面圖
A3	A4	總剖面圖、剖面詳圖
A4	A5	樓梯、昇降梯詳圖
A5	A6	門套圖
A6	A7	其它特殊大樣詳圖
	A8	地籍套繪圖
	A9	其它圖說
	AA	竣工照片
	AB	其它文件
S		結構圖說類
	S1	結構平面圖
	S2	樑配筋詳圖
	S3	柱配筋詳圖
	S4	版配筋詳圖
	S5	牆配筋詳圖
	S6	樓梯、水箱及其它配筋詳圖
	S7	其它圖說
	S8	計算書
E		室內裝修圖類
	E1	室內裝修圖說審查圖
	E2	室內裝修竣工圖
D		其他文件類
	D2	基地調查報告書 都市設計審議報告書 都市更新事業計畫、權變報告書 交通影響評估報告書 環境影響評估報告書 水土保持計畫書 加強山坡地審查報告書 事業計畫 其他

使照副本文件(專有共用圖說、公寓大廈管理規約、新北市政府領得使用執照建築物複查作業要點非屬申請使用執照時應備文件及審查項目，僅於製作副本時依相關單位之需求併附以供查核使用)

送件程序：7. 上傳圖說

書圖管理作業

功能列：系統主頁 / 書圖管理作業

案件資訊

案件編號	1111102134811	一碼通	111110246742J
起造人	測試用	地號	新北市中和區灰7段96地號等7筆 詳地號表
設計人		建物門牌	新北市林口區民治路25號

上傳作業

操作說明：

- 圖檔檔案格式限制使用 PDF 檔。
- 圖說命名方式請參照 **圖說命名方式**，文件命名方式請參照 **文件命名方式**
- 選取要上傳的檔案（可複選），選取完畢後，點擊**檔案上傳**
- 若要調整檔案順序，可以滑鼠上下拖曳後重新排序，排序後需按下**儲存排序**
- 點擊圖名，即可檢視原圖，於檢視畫面中，可標記修改位置，以製作雲形圖。若要修改或刪除雲形圖時，請點擊雲形圖符號
- 所有作業完成後，點擊數位簽章按鈕進行簽章

上傳檔案： 未選擇任何檔案

刪除	序號	圖名	類別	圖號	圖文尺寸	雲形圖	數位簽章狀態	上傳日期
✖	1	申請書電子檔	申請書	D3-001	A4		待簽署	111/11/02
✖	2	A平面圖(測試)	平面圖、平面詳圖	A103	A1	有	待簽署	111/11/02
✖	3	地質鑽探成果報告書	立面圖、剖立面圖	A202	A1		待簽署	111/11/02
✖	4	結構計算書(測試)	總剖面圖、剖面詳圖	A302	A1	有	待簽署	111/11/02
✖	5	剖面圖複製(測試)	樓梯、昇降梯詳圖	A402	A1	有	待簽署	111/11/02

數位簽章情形、上傳日期，檢視地方

送件程序：7. 上傳圖說

書圖管理作業

功能列：系統主頁 / 書圖管理作業

案件資訊

案件編號	1111102134811	一碼通	111110246742J
起造人	測試用	地號	新北市中和區灰7段96地號 等 7筆 詳地號表
設計人		建物門牌	新北市林口區民治路25號

上傳作業

操作說明：

- 圖檔檔案格式限制使用 PDF檔。
- 圖說命名方式請參照 **圖說命名方式**，文件命名方式請參照 **文件命名方式**
- 選取要上傳的檔案（可複選），選取完畢後，點擊**檔案上傳**
- 若要調整檔案順序，可以滑鼠上下拖曳後重新排序，排序後需按下**儲存排序**
- 點擊圖名，即可檢視原圖，於檢視畫面中，可標記修改位置，以製作雲形圖。若要修改或刪除雲形圖時，請點擊雲形圖符號
- 所有作業完成後，點擊數位簽章按鈕進行簽章

上傳檔案： 未選擇任何檔案

點選數位簽章

刪除	序號	圖名	類別	圖號	圖文尺寸	雲形圖	數位簽章狀態	上傳日期
✖	1	申請書電子檔	申請書	D3-001	A4		待簽署	111/11/02
✖	2	A平面圖(測試)	平面圖、平面詳圖	A103	A1	有	待簽署	111/11/02
✖	3	地質鑽探成果報告書	立面圖、剖立面圖	A202	A1		待簽署	111/11/02
✖	4	結構計算書(測試)	總剖面圖、剖面詳圖	A302	A1	有	待簽署	111/11/02
✖	5	剖面圖複製(測試)	樓梯、昇降梯詳圖	A402	A1	有	待簽署	111/11/02

若尚未綁定行動化自然人憑證請跳至41頁教學

送件程序：7. 上傳圖說

請勾選簽章圖說後，點選「行動憑證簽章」或「IC卡簽章」

數位簽章作業

案件編號	1120104153734	一碼通	112010451747E
申請人		所有權人	
設計廠商		施工廠商	
裝修地址			

[全選](#) [清除](#) [行動憑證簽章](#) [IC卡簽章](#) [返回書圖管理作業](#)

簽章狀態	圖號	圖名	類別: <input type="text" value="不分類"/>
待簽章	<input type="checkbox"/> A1-002	位置圖2	
待簽章	<input type="checkbox"/> A1-003	位置圖3	
待簽章	<input type="checkbox"/> A1-004	平面圖(新增)	

送件程序：7. 上傳圖說 (行動憑證)

輸入：身分證
字號及簽章人
姓名

檔案篩選： 不分類 ▾ 全選 清除 行動憑證簽章 IC卡簽章 返回書圖管理

簽章狀態	圖號	圖名
已簽署	<input checked="" type="checkbox"/> D2001	
已簽署	<input checked="" type="checkbox"/> A101	測試B

行動憑證簽章

身分證

簽章人姓名

裝置名稱

如未輸入裝置名稱，將推播至所有裝置

關閉 送出

若尚未綁定行動化自然人憑證請跳至41頁教學

送件程序：7. 上傳圖說 (行動憑證)

以下為手機畫面

請於時間內
至手機完成
確認

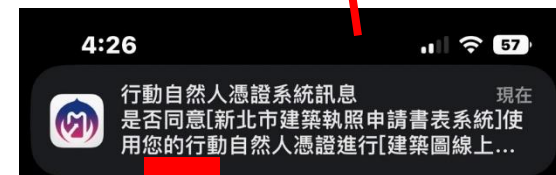

若尚未綁定行動化自然
人憑證請跳至41頁教學

送件程序：7. 上傳圖說 (IC卡)

數位簽章作業

案件編號	1111227153640	一碼通	111122751249M
起造人	snail	地號	新北市汐止區十三分段4151 - 1251地號
設計人	snail	建物門牌	

憑證簽章

簽章狀態

電腦環境下載設定

IC卡功能檢測	HICOS元件下載	跨平臺網頁元件下載
檢視目前已安裝版本及IC卡自我檢測	下載	下載

初次使用憑證登入，請務必安裝最新版本HICOS元件(2.1.9.6以上之版本)與跨平臺網頁元件方能完整支援自然人憑證之讀取及使用

IC卡密碼 此欄位為必填

關閉 數位簽章

填寫密碼後
按數位簽章

點選

送件程序：7. 上傳圖說

案件資訊

案件編號	1120116145121	一碼通	112011652786D
申請人	測試用	所有權人	測試用?
設計廠商	測試用建築師事務所	施工廠商	測試?用室內裝修設計股份有限公司
裝修地址	(237)新北市三峽區大學路200巷50號及新北市三峽區大學路200巷51號		

上傳作業

方式

完成後，點擊檔案上傳

包後重新排序，排序後需按下儲存排序

畫面中，可標記修改位置，以製作雲形圖，若要修改或删除雲形圖時，請點擊雲形圖符號進行簽章

序號	圖名	類別	圖號	圖文尺寸	雲形圖	數位簽章狀態	簽章人員	上傳日期
1	繪建築專章	報告書	D2001	A1		已簽署	譚喜丞,游明智	112/04/24
2	測試B	平面圖、平面詳圖	A101	A1		已簽署	譚喜丞,游明智	112/05/08

簽章後，此處可查看
「簽章狀態」、「簽章人員」

送件程序：8. 上傳申報資料

完成左側1. 併案設定及2. 書圖管理後
即可點選上傳申報資料

新北市政府無紙審照案件管理平台

案件資訊			
一碼通	112041258652Q	案件編號	1120412152905
申請案件類別	使用執照		
起造人	測試	地號	
設計人		建物門牌	
掛號號碼	112-9980413-00	無紙化最新進度	案件陳核

執行功能

1. 併案設定 2. 書圖管理 3. 上傳申報資料 4. 列印上傳成功單 5. 列印自主檢查表 電子審查圖說

送件程序：8. 上傳申報資料

上傳成功後，下方會出現宣導內容。
可加入工務局官方帳號，即可收到最新進度

新北市政府無紙審照案件管理平台

案件資訊				
一碼通	11204125865	Q	案件編號	1120412152905
申請案件類別	使用執照			
起造人	測試			地號
設計人				建物門牌
掛號號碼	112-9980413	00	無紙化最新進度	案件陳核

執行功能

1. 併案設定 2. 書圖管理 3. 上傳申報資料 4. 列印上傳成功單 5. 列印自主檢查表 電子審查圖說



1. 除公會室裝採用自動掛號外，其餘案件請列印自主檢查表掛號。
2. 審查時間由工務局官方LINE通知ID：@dhg7249i，請提前加入及綁定。

送件程序：9. 列印自主檢查表

點選

新北市政府無紙審照案件管理平台

案件資訊			
一碼通	112041258652Q	案件編號	1120412152905
申請案件類別	使用執照		
起造人	測試	地號	
設計人		建物門牌	
掛號號碼	112-9980413-00	無紙化最新進度	案件陳核

執行功能

1. 併案設定 2. 書圖管理 3. 上傳申報資料 4. 列印上傳成功單 5. 列印自主檢查表 電子審查圖說



1. 除公會室裝採用自動掛號外，其餘案件請列印自主檢查表掛號。
2. 審查時間由工務局官方LINE通知ID：@dhg7249i，請提前加入及綁定。

送件程序：9. 列印自主檢查表

請手寫

列印後即可送至
工務局施工科掛號

各外審單位已辦理竣工審查之掛件文號清冊					
建照號碼：		預計使照掛件時間： 年 月 日			
起造人： 測試		承造人：			
監造人：		受託人：			
項目(竣工)	第一次掛件日期	第一次掛件文號	核准日期	核准文號	備註
無損公共設施					
消防設備					
雨水滯留設施					
保水設施					
污水設施					
水土保持設施					
昇降設備					
機械設備					
城鄉局應辦事項 (例如預埋及保證金等)					
交通局應辦事項 (例如停車代金及 Ubike等)					
環保局應辦事項 (例如空污費及管建證 查物等)					
建照列管事項					
興闢道路					
竣工勘驗					
封圖日期	(1)	(2)	(3)	(4)	
其他：					

1.本表請於竣工勘驗時填寫完妥，並於竣工勘驗核准後，檢附此表於使照卷內以供查核。

2.倘所辦案件無涉上開事項，橫掉即可，反之須照實填寫。



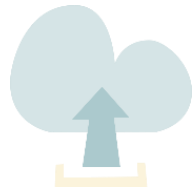

補正文件下載

補正文件下載

■ 點選「電子檔審查圖說」查看審查圖說及【**新北市政府工務局補正通知書**】

新北市政府無紙審照案件管理平台

案件資訊

一碼通	112041258652Q	案件編號	1120412152905
申請案件類別	使用執照		
起造人	測試	地號	
設計人		建物門牌	
掛號號碼	112-9980413-00	無紙化最新進度	案件陳核

執行功能

- 1. 併案設定
- 2. 書圖管理
- 3. 上傳申報資料
- 4. 列印上傳成功單
- 5. 列印自主檢查表
- 電子審查圖說**

新北市政府工務局補正通知書

起造人：測試用
基地地號：新北市林口區國宅段96地號等7筆

主旨：壹瑞(貴公司)申請 使用執照 一案，經審查結果，尚有下列規定缺件或不符(不全)事項(詳見申請書圖)，請於期限內至本局補正。

一、文件部分	不符不全		不符不全
1. 使用執照申請書(C11-1)	<input type="checkbox"/>	39. 昇降設備竣工檢查合格圖及竣工檢查表	<input type="checkbox"/>
2. 起造人名冊	<input type="checkbox"/>	40. 機械停車設備竣工檢查合格圖及竣工檢查表	<input type="checkbox"/>
3. 無損害公共設施查驗紀錄表	<input type="checkbox"/>	41. 消防設備竣工查驗核准函(含核准資料)	<input type="checkbox"/>
4. 自行開(興)闢道路案件	<input type="checkbox"/>	42. 非供公眾使用建築物之 5 層以下住宅(寓)(包含新建、增建、改建)火災警報器(適用107 年 6 月 12 日起核准建造執照案件)	<input type="checkbox"/>
5. 列管系統表	<input type="checkbox"/>	43. 水保設施竣工核准函審查文件	<input type="checkbox"/>
6. 禁止二次施工說明書及臨時電切結書	<input type="checkbox"/>		
7. 現勘委託書	<input type="checkbox"/>		
8. 無障礙紀錄表	<input type="checkbox"/>		
9. 缺失改善文件	<input type="checkbox"/>		
10. 修改竣工圖併辦理變更設計申請書	<input type="checkbox"/>		

新北市政府工務局 申請案件核發流程管制系統

無紙審照送件歷程

審照歷程	審查日期	審查向單	檢視審查結果
初審	1080830	Y	檢視結果

補正文件下載

■補正通知書內容包含此次送審時缺少需補正的文件、圖說等 項目及內容



審查意見下載

第 1 次複審 審查日期: 1111103 (點擊展開或收起)

圖名	預覽	下載
補正通知書		下載
建物位置圖、現況測量圖、地籍套繪圖		下載原圖
面積計算表、建物廢棄物計算、一層平面圖		下載原圖

初審 審查日期: 1111103 (點擊展開或收起)

圖名	預覽
補正通知書	

新北市政府工務局補正通知書			
起造人: 測試用			
基地地號: 新北市林口區國宅段98地號等7筆			
主旨: 臺瑞(營公司)申請 使用執照一案, 經審查結果, 尚有下列規定缺件或不符(不全)事項(詳見申請書圖), 請於期限內至本局補正。			
一、文件部分	不符 不全		不符 不全
1. 使用執照申請書(C11-1)	<input type="checkbox"/>	39. 昇降設備竣工檢查合格函及竣工檢查表	<input type="checkbox"/>
2. 起造人名冊	<input type="checkbox"/>	40. 機械停車設備竣工檢查合格函及竣工檢查表	<input type="checkbox"/>
3. 無損害公共設施查驗紀錄表	<input type="checkbox"/>	41. 消防設備竣工查驗核准函(含核准資料)	<input type="checkbox"/>
4. 自行開(挖)闢道路案件	<input type="checkbox"/>	42. 非辦公不使用建築物之 5 層以下住宅(寓)(包含新建、增建、改建)火災警報器(適用107年6月12日起核准建造執照案件)	<input type="checkbox"/>
5. 列管系統表	<input type="checkbox"/>	43. 水保設施竣工核准函審查文件	<input type="checkbox"/>
6. 禁止二次施工說明書及臨時電切結書	<input type="checkbox"/>		
7. 現勘委託書	<input type="checkbox"/>		
8. 無障礙紀錄表	<input type="checkbox"/>		
9. 缺失改善文件	<input type="checkbox"/>		
10. 修改竣工圖併同辦理變更設計申請書	<input type="checkbox"/>		

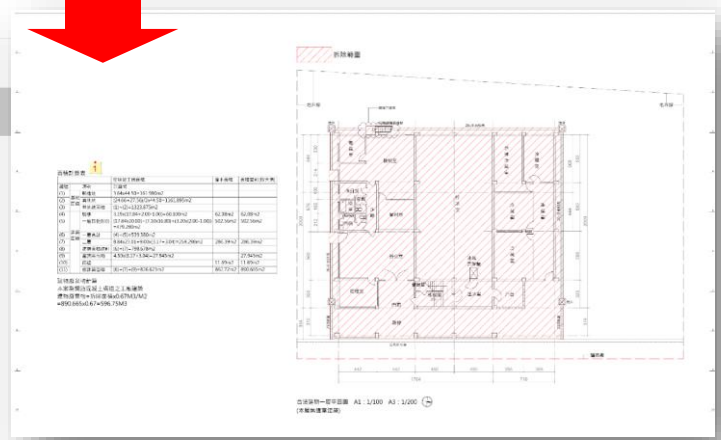

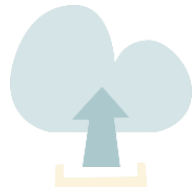

核准後程序

核准後程序

■ 點選「電子審查圖說」可下載核准圖說

新北市政府工務局
申請案件核發流程管制系統

案件詳
執行項

印上傳成功單 5. 列印自主檢查表 **電子審查圖說**

電子圖檔下載

下載無紙化審查-核准圖說證明書

圖名	下載
面積計算表	下載
位置、地籍套繪及現況圖	下載
地面層綠化面積計算	下載
A棟地下二層、B棟地下三層平面圖	下載
A棟地下一層、B棟地下二層平面圖	下載
A棟一層、B棟地下一層平面圖	下載
一層面積計算圖	下載
一層次層平面圖	下載
A棟二層、B棟一層平面圖	下載
A棟三層、B棟二層平面圖	下載
A棟四至十二層、B棟三至十二層平面圖	下載
A棟十三至十四層、B棟屋突一層平面圖	下載
A棟屋突層、B棟屋突二至三層平面圖	下載

下載所有檔案

核准後程序

- 已核准建築圖電子檔將印有「本圖說業經設計建築師或專業工業技師簽證負責在案」之浮水印檔案供送件審查(將核准圖說放置圖袋)

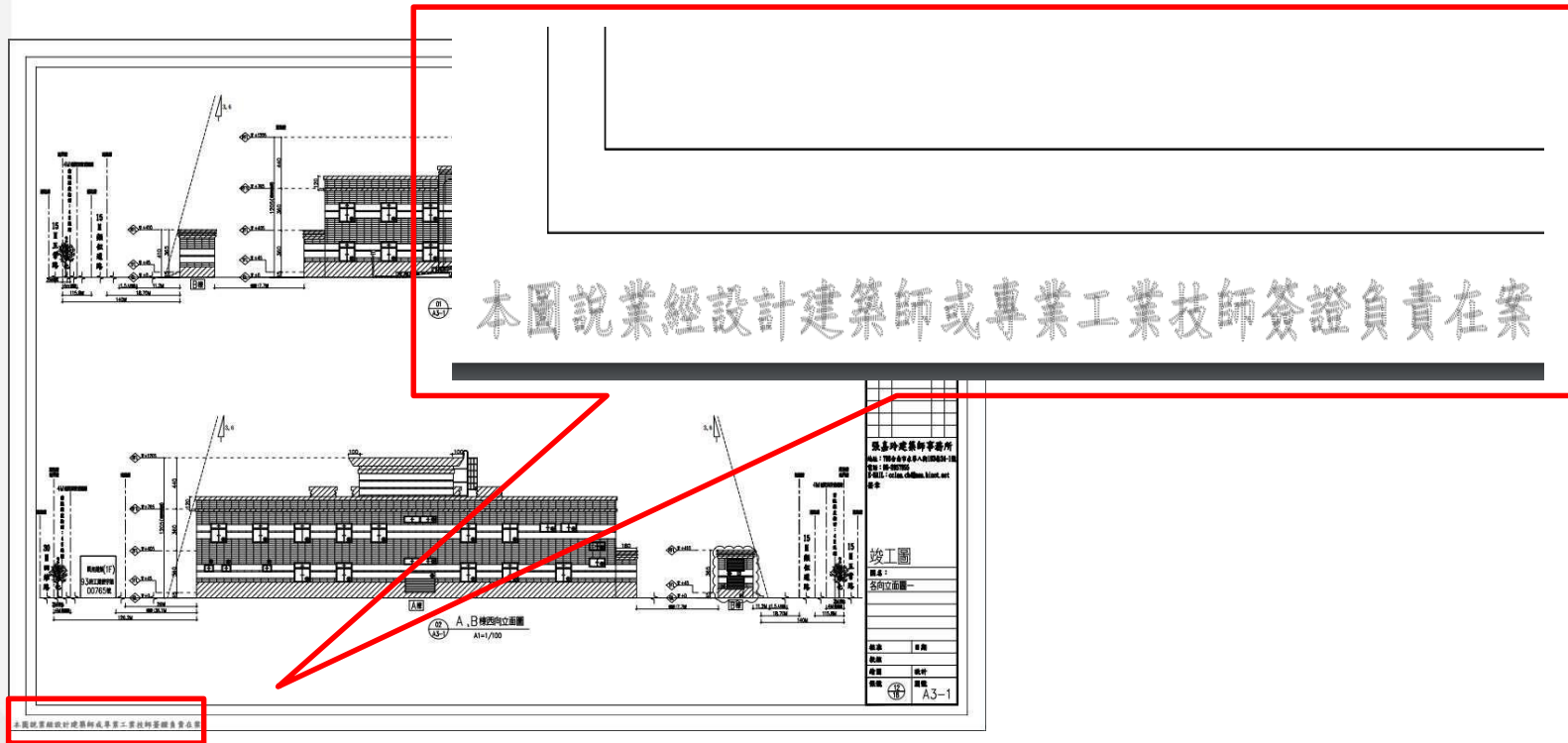

核准後程序

- 下載核准圖同時一併下載「核准圖聲明書」



下載無紙化審查-核准圖聲明書



電子圖檔下載

下載無紙化審查-核准圖說明書 列印核准圖清單

圖名	下載
面積計算表	下載
位置、地籍登錄及現況	下載
地面層綠化面積計算	下載
A棟地下二層、B棟地	下載

參考範例：無紙化審查-核准圖聲明書

本案業經新北市建造執照無紙化審查平台核准，茲聲明如下：

1. 本案之核准圖說皆至「新北市政府工務局申請案件核發流程管制系統」下載。
2. 檢送核准圖說皆與「新北市政府工務局申請案件核發流程管制系統」內容相符。
3. 檢附核准圖說皆與「新北市政府工務局申請案件核發流程管制系統」數量相符。

設計人：

(簽章)

■本欄由填寫事務所名稱及簽章

■簽名+蓋章

核准後程序

■ 下載核准圖同時一併下載「核准清冊」



列印核准圖清冊

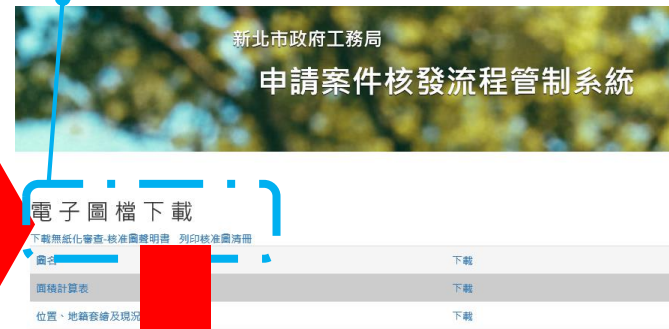

吳動序號：10806211 第1頁 共2頁
列印日期：中華民國 108年11月07日

新北市政府 核准圖說下載清冊

【建築物名稱】：(變1)合登建設新北市泰山區同榮段864等3筆地號					
【起造人】 姓名：合登建設股份有限公司(負責人：林煥祥) 電話：(02)8531-5966 住址：新北市五股區成泰路一段2號7樓 通訊處：新北市五股區成泰路一段2號7樓					
【建築地址】 所屬行政區：新北市泰山區 【郵遞區號】：243 地號：新北市泰山區同榮段0864地號 住址：					
【設計人】 姓名：張康一 事務所名稱：閩康聯合建築師事務所					
【承造人】 負責人：張勝發 營造廠名稱：洛城營造有限公司					
數位簽章人員/機構					
1	張康一				
序號	圖名	圖號	檔名	簽章人員	備註
0001	面積計算表	A101	A101.pdf	張康一	
0002	位置、地籍套繪及現況圖	A102	A102.pdf	張康一	
0003	地面層綠化面積計算	A104	A104.pdf	張康一	
0004	A棟地下二層、B棟地下三層平面圖	A201	A201.pdf	張康一	

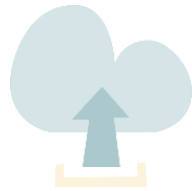

副本無紙化

副本無紙化

1. 瀏覽器搜尋：電子
副本下載或輸入網址：
<https://building-apply.publicwork.ntpc.gov.tw/kcgEpaper/>

2. 點選「下載副本圖」

新北市政府工務局建築圖電子副本下載系統



系統功能簡介

1. 系統會自動在圖檔加上浮水印，同時生成一組驗證碼後，產製所有圖資之zip檔，提供下載。
2. 取得驗證碼的民眾進入驗證頁面，驗證此證是否為合法項目。

副本無紙化

1. 瀏覽器搜尋：電子
副本下載或輸入網址：
<https://building-apply.publicwork.ntpc.gov.tw/kcgEpaper/>

2. 點選「下載副本圖」

3. 請插入自然人憑證
後，輸入IC卡密碼

新北市政府工務局建築圖電子副本下載系統

系統名稱：電子化副本下載

登入類別：一般民眾

✓ 請插入您的憑證並輸入IC卡密碼

✓ 初次使用憑證登入，請務必安裝最新版本HICOS元件(2.1.9.6以上之版本)與跨平臺網頁元件方能完整支援自然人憑證之讀取及使用

✓ [HICOS元件下載](#)

✓ [跨平臺網頁元件下載](#)

IC卡密碼：

元件請下載
後啟動

副本無紙化

1. 瀏覽器搜尋：電子
副本下載或輸入網址：
<https://building-apply.publicwork.ntpc.gov.tw/kcgEpaper/>

2. 點選「下載副本圖」

3. 請插入自然人憑證
後，輸入IC卡密碼

4. 輸入下載碼

新北市政府工務局建築圖電子副本下載系統

建築圖副本下載碼

請輸入公文上之「建築圖副本下載碼」

GO

副本無紙化

1. 瀏覽器搜尋：電子副本下載或輸入網址：
<https://building-apply.publicwork.ntpc.gov.tw/kcgEpaper/>

2. 點選「下載副本圖」

3. 請插入自然人憑證後，輸入IC卡密碼

4. 輸入下載碼

5. 點選執照號碼下載
(若檔案太多請點選下方數字)

新北市政府工務局建築圖電子副本下載系統

登入身分：下載碼：230844920 (身分證號/統一編號：)

109板使字第00086號	執照號碼	下載碼 230844920	下載期限 112/05/04	書圖繳交 有
---------------	------	------------------	-------------------	-----------

說明 **點這裡**

1. 請點選執照號碼下載(副本圖超過50張時，請改點選執照下方數字下載)(副本不包含結構計算書與各類報告書之電子檔)

登入身分：下載碼：230813315 (身分證號/統一編號：)

執照號碼

111重使字第00025號

1 2

點這裡

檔案少於50張

檔案超過50張

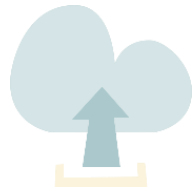

內政部行動自然人憑證 綁定教學

內政部行動自然人憑證綁定教學

1. 瀏覽器搜尋：行動化自然人憑證或輸入網址：<https://fido.moi.gov.tw/pt/>

2. 點選立即註冊並下載APP



The screenshot shows the homepage of the FIDO website. The main heading is "感受暢行無阻的政府網路服務" (Experience seamless government network services). Below the heading, there is a sub-heading: "為創造更加便利安全的政府服務使用經驗，註冊行動自然人憑證，即享免插卡、免密碼，生物特徵識別通過後，輕鬆申辦多項政府服務。" (To create a more convenient and secure government service usage experience, register for mobile natural person credentials. After successful biometric identification, you can easily apply for multiple government services without cards or passwords.)

At the bottom of the main content area, there are three buttons: "立即註冊" (Register Now), "下載APP" (Download APP), and "功能教學" (Function Tutorial). A red dashed box highlights these buttons. A red arrow points from the text "可參考" (For reference) to the "立即註冊" button.

註冊步驟



1

顯示QRcode



2

點選【綁定裝置】按鈕，並掃描網站上的QRcode進行綁定



3

顯示識別/簽章提示訊息，用戶點選同意後進行生物辨識



4

完成

立即註冊

內政部行動自然人憑證綁定教學

1. 瀏覽器搜尋：行動化自然人憑證或輸入網址：<https://fido.moi.gov.tw/pt/>

2. 點選立即註冊並下載APP

3. 輸入身分證及PIN碼，且讀卡機請插入自然人憑證(不可使用工商憑證)，後案送出

瀏覽人數：3981119

行動自然人憑證 下載APP 關於我們 功能教學 最新消息 公開資料 檔案下載 需用機關專區

登入

自然人憑證登入 行動自然人憑證APP登入

身分證字號 / 居留證號

請輸入您的身分證字號

PIN

請插入您的自然人憑證並輸入PIN碼

請使用讀卡機及自然人憑證，並輸入PIN碼進行驗證

清除 送出

- 若您的電腦第一次使用本網站，請安裝跨平台網頁元件，才能使用憑證登入
- 檢視目前已安裝版本及IC卡自我檢測，如出現連線錯誤訊息，請確認自然人憑證元件服務是否已啟動
- 請至App Store或Google Play下載行動自然人憑證APP

請留意使用說明(安裝跨平台網頁元件)

內政部行動自然人憑證綁定教學

1. 瀏覽器搜尋：行動化自然人憑證或輸入網址：<https://fido.moi.gov.tw/pt/>

2. 點選立即註冊並下載APP

3. 輸入身分證及PIN碼，且讀卡機請插入自然人憑證(不可使用工商憑證)，後案送出

4. 輸入電子信箱及手機號碼後按送出



The screenshot shows a registration interface with a dark teal header containing the word "註冊" (Register). Below the header is a white box titled "新會員註冊" (New Member Registration). The form contains the following fields and buttons:

- 中文姓名：鄭皓仁 (Chinese Name: Zheng Haoren)
- 身分證字號：A128380744 (ID Number: A128380744)
- * 電子信箱(必填) (Email, required): A text input field with the placeholder "請輸入您的電子信箱" (Please enter your email).
- * 手機號碼(必填) (Mobile Number, required): A text input field with the placeholder "請輸入您的手機號碼" (Please enter your mobile number).
- 清除 (Clear): A grey button.
- 送出 (Submit): A dark blue button.

內政部行動自然人憑證綁定教學

1. 瀏覽器搜尋：行動化自然人憑證或輸入網址：<https://fido.moi.gov.tw/pt/>

2. 點選立即註冊並下載APP

3. 輸入身分證及PIN碼，且讀卡機請插入自然人憑證(不可使用工商憑證)，後案送出

4. 輸入電子信箱及手機號碼後按送出

5. 完成後請下載APP後按返回首頁

行動自然人憑證服務

完成

您已經完成註冊

若您需要綁定裝置，請先安裝APP，下載後再進行綁定



返回首頁

內政部行動自然人憑證綁定教學

6. 點選綁定行動裝置

下載APP 關於我們 功能教學 最新消息 公開資料 檔案下載 需用機關專區

帳戶資訊

- 中文姓名：鄭
- 身分證字號：A12***0744
- 電子信箱：aq0***@ntpc.gov.tw
- 手機號碼：091***5343
- 卡號：TP07210
- 憑證序號：d25cd30baf025f4db68e2t
- 卡片有效期限：2022/08/04~2027/08/04

綁定行動裝置

內政部行動自然人憑證綁定教學

以下為手機畫面

6. 點選綁定行動裝置

7. 請開啟手機APP後點選「註冊裝置」



內政部行動自然人憑證綁定教學

以下為手機畫面

6. 點選綁定行動裝置

7. 請開啟手機APP後點選「註冊裝置」

8. 點選「好」後拍
右方QR碼後，按確認



內政部行動自然人憑證綁定教學

以下為手機畫面

6. 點選綁定行動裝置

7. 請開啟手機APP後點選「註冊裝置」

8. 點選「好」後拍
右方QR碼後，按確認

9. 若要使用Face ID請
點「好」，後輸入裝
置名稱(裝置名稱是給
自己看得)



內政部行動自然人憑證綁定教學

以下為手機畫面

6. 點選綁定行動裝置

7. 請開啟手機APP後點選「註冊裝置」

8. 點選「好」後拍右方QR碼後，按確認

9. 若要使用Face ID請點「好」，後輸入裝置名稱(裝置名稱是給自己看得)

10. 出現此畫面，表示已註冊成功

